



**Stadt Leipzig**

# Informationsveranstaltung zur Europa- und Kommunalwahl für EU-Bürger/-innen

am 25.04.2024 um 17 Uhr im Europa-Haus Leipzig, Markt 10

Amt für Statistik und Wahlen, Büro für Ratsangelegenheiten

Referat für Migration und Integration, Referat Internationale Zusammenarbeit

Europa-Haus Leipzig e.V.



# Inhalt

## Europa- und Kommunalwahlen am 9. Juni 2024

1. Warum wählen?
2. Wer darf wählen?
3. Wen wählen wir?
4. Wie wird gewählt?
5. Was entscheidet der Stadtrat und das Europäische Parlament eigentlich?
6. Wo kann ich mich noch informieren?

# Warum wählen?

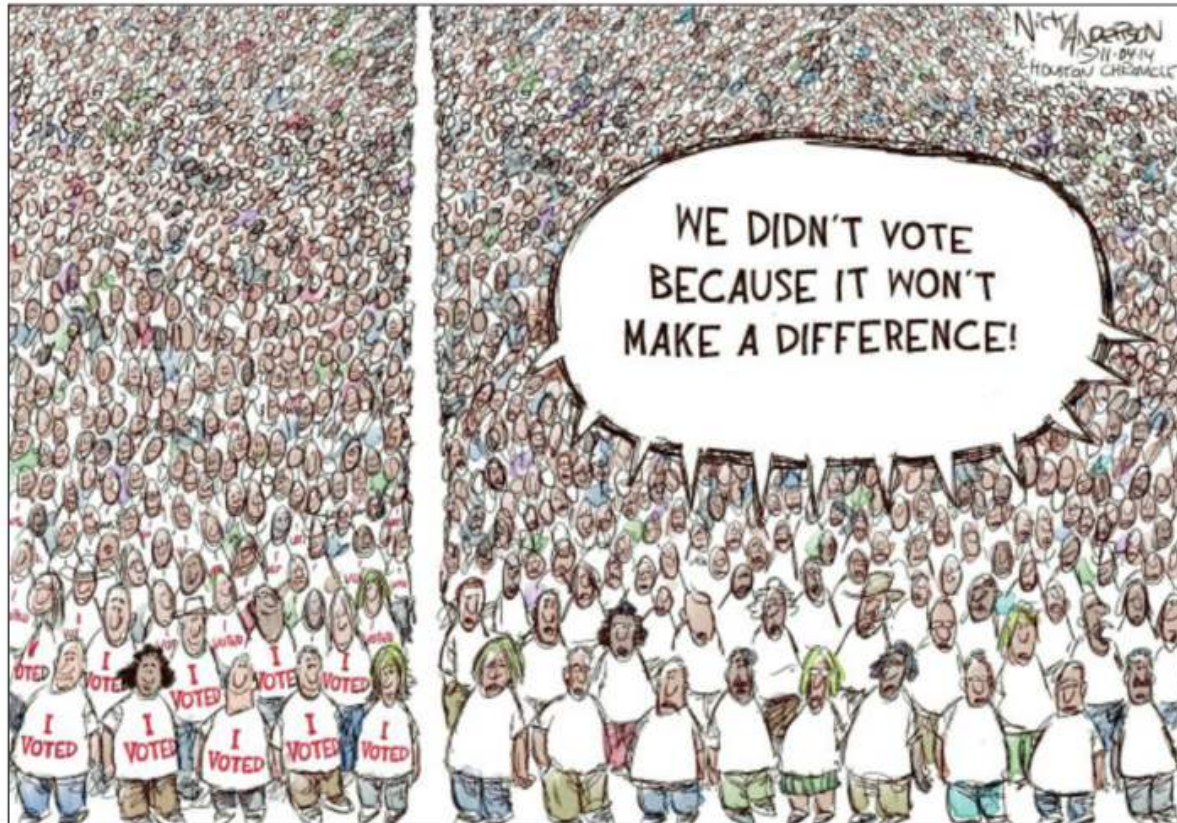

Quelle: Nick Anderson

# Warum wählen?

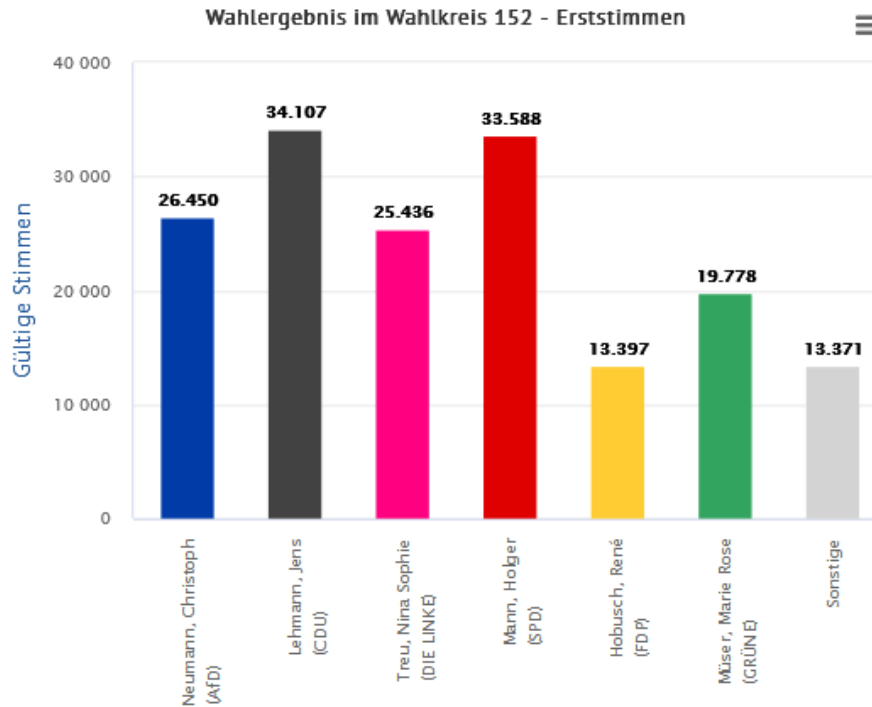

Wahlergebnis im Wahlkreis 153, Leipzig I (nördliches Leipzig), Bundestagswahl 2021

# Wen wählen wir? Das Europaparlament.

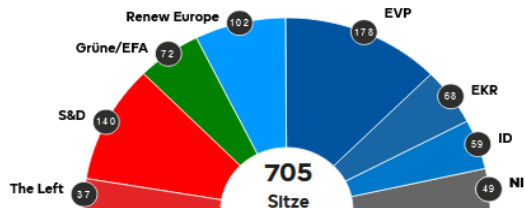

Sitzverteilung im Europäischen Parlament nach Mitgliedsland (Legislaturperiode 2019-2024)

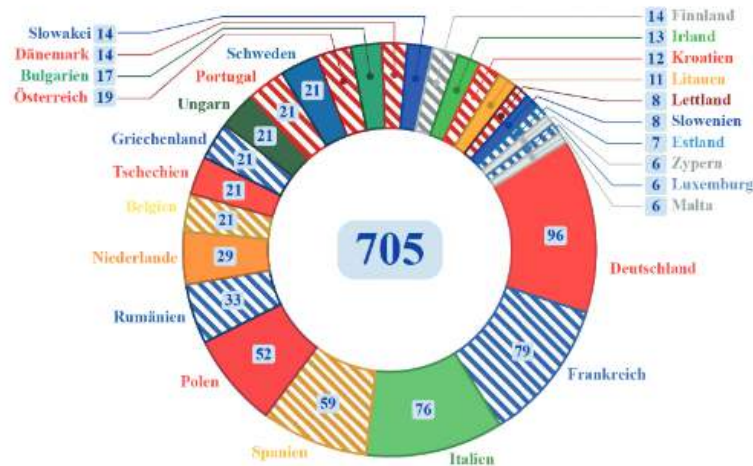

Fraktionen im Europäischen Parlament	Anzahl der Sitze	% der Sitze
<a href="#">EVP - Fraktion der Europäischen Volkspartei (Christdemokraten)</a>	178 ●	25,40 %
<a href="#">S&amp;D - Fraktion der Progressiven Allianz der Sozialdemokraten im Europäischen Parlament</a>	140 ●	20,00 %
<a href="#">Renew Europe - Renew Europe Group</a>	102 ●	14,20 %
<a href="#">Grüne/EFA - Fraktion der Grünen / Freie Europäische Allianz</a>	72 ●	10,09 %
<a href="#">EKR - Fraktion der Europäischen Konservativen und Reformen</a>	68 ●	9,51 %
<a href="#">ID - Fraktion Identität und Demokratie</a>	59 ●	8,24 %
<a href="#">The Left - Fraktion Die Linke im Europäischen Parlament - GUE/NGL</a>	37 ●	5,40 %
<b>NI - Fraktionslos</b>	49 ●	7,10 %

# Was entscheidet das Europäische Parlament?

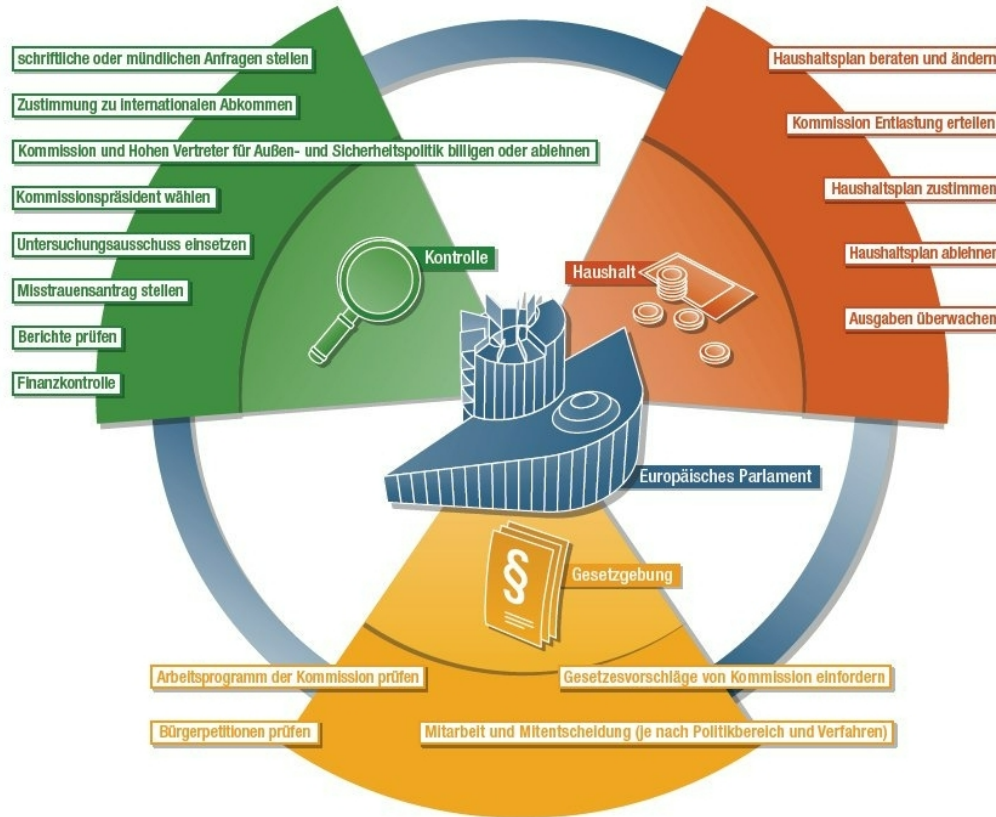

# Was entscheidet das Europäische Parlament?

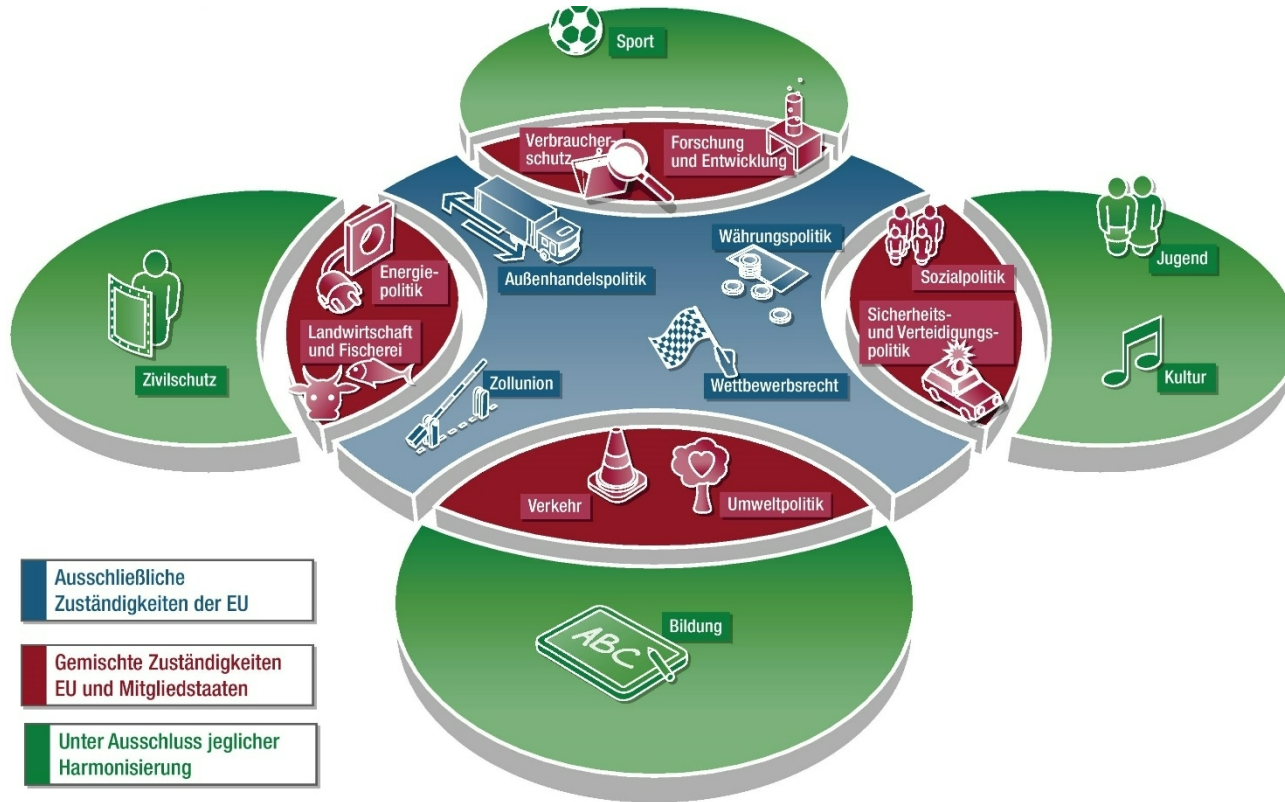

Bundeszentrale für politische Bildung, 2009, [www.bpb.de](http://www.bpb.de)

Lizenz: Creative Commons by-nc-nd/3.0/de



# Wen wählen wir? Den Stadtrat.

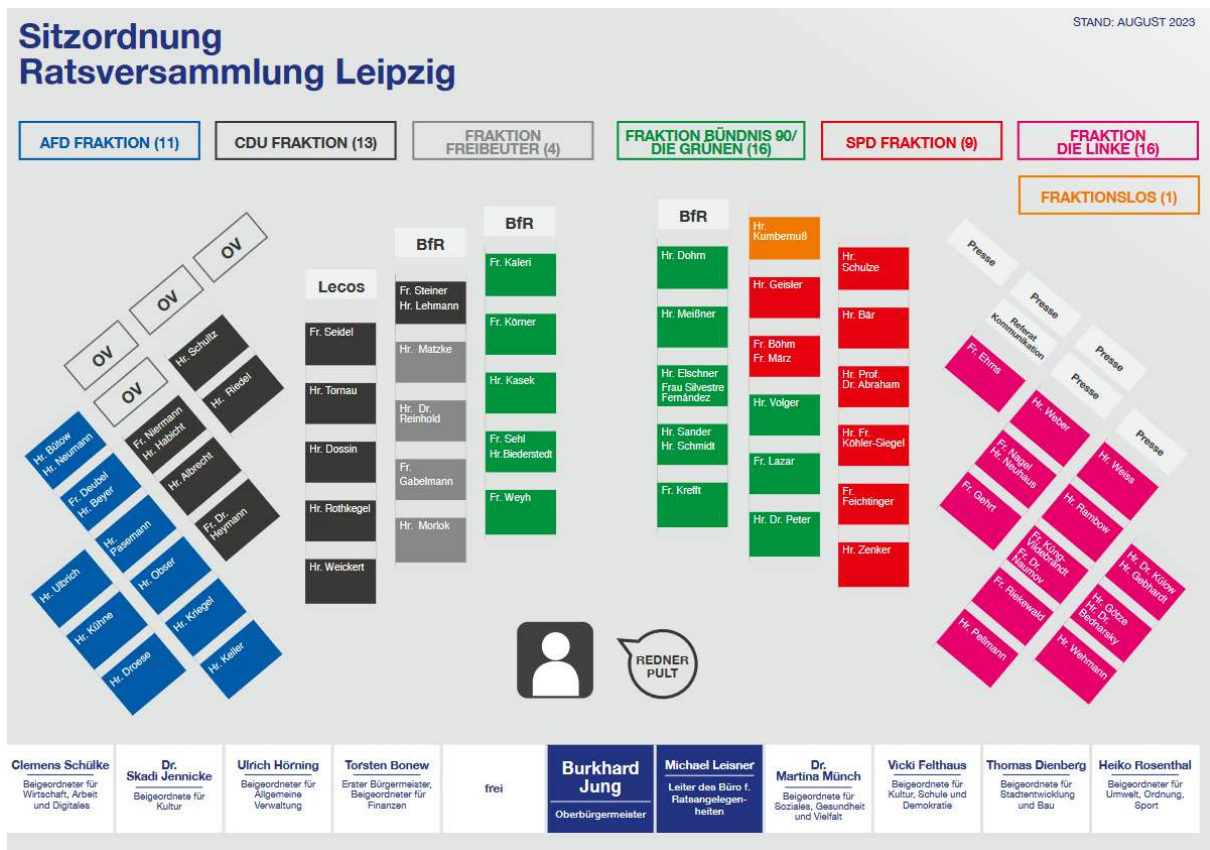



# Was entscheidet der Stadtrat?

In der Regel findet in Leipzig einmal im Monat eine Sitzung des Stadtrates statt. Hier werden alle wichtigen politischen, wirtschaftlichen und sozialen Angelegenheiten der Stadt beraten sowie Entscheidungen getroffen, zum Beispiel:

- Beschlüsse über den Bau von Schulen, Straßen, öffentlichen Einrichtungen wie Museen oder Sportanlagen
- Beschlüsse zur finanziellen Unterstützung von Vereinen
- Erlass von Satzungen (beispielsweise Hauptsatzung, Haushaltssatzung, Straßenreinigungssatzung, Hundesteuersatzung)
- Bebauungspläne, Flächennutzungsplanänderungen
- Personalentscheidungen (zum Beispiel Wahl von Amtsleitern/ Amtsleiterinnen und Bürgermeistern/Bürgermeisterinnen)
- Beschlussfassung über den Haushaltsplan

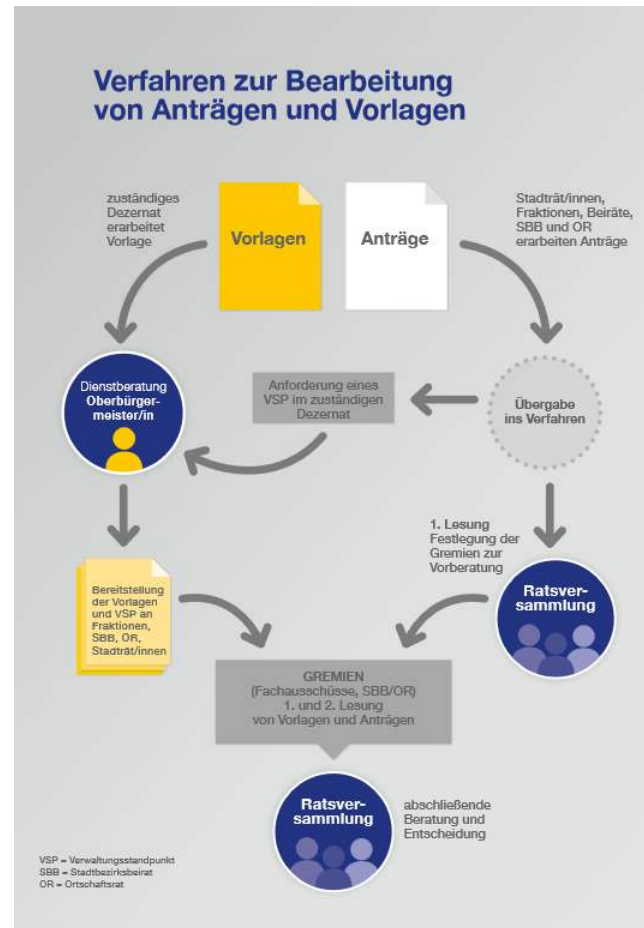

# Wer darf wählen?



## Europawahl

- EU-Bürgerinnen und Bürger die sich seit mindestens drei Monaten in Deutschland oder einem anderen EU Mitgliedsstaat gewöhnlich aufhalten, können an der Wahl zum Europäischen Parlament teilnehmen, entweder in Deutschland oder im Herkunftsland.
- Wollen sie in Deutschland an der Europawahl teilnehmen, müssen sie vor der Wahl einen **förmlichen Antrag auf Eintragung in das Wählerverzeichnis** stellen.
- Bei der Europawahl dürfen Sie wählen, wenn Sie am Wahltag mindestens **16 Jahre** alt sind.



## Kommunalwahl

- Aktives Wahlrecht: **jede/-r Deutsche und jede/-r EU-Bürger/-in**, der/die mindestens seit drei Monaten vor dem Wahltermin in Leipzig seinen Hauptwohnsitz innehat
- EU-Bürger/-innen werden **automatisch in das Wählerverzeichnis** aufgenommen
- Das Wahlalter liegt bei **18 Jahren**

# Brief des Oberbürgermeisters an alle EU-Bürgerinnen



  
**Stadt Leipzig**  
Der Oberbürgermeister

Stadt Leipzig - Der Oberbürgermeister

Leipzig, im März 2024

**Europawahl und Kommunalwahlen am 9. Juni 2024**

Sehr geehrte(r) Frau/Herr

am **Sonntag, den 9. Juni 2024** findet in Deutschland die **10. Direktwahl des Europäischen Parlaments** statt.

Als Bürger-in aus einem Mitgliedstaat der Europäischen Union mit Wohnsitz in Deutschland können Sie sich entscheiden, ob Sie in Deutschland oder in Ihrem Herkunftsland an der Europawahl teilnehmen. Jeder darf aber nur einmal wählen. Bei der Europawahl dürfen Sie wählen, wenn Sie am Wahltag mindestens 18 Jahre alt sind.

Wenn Sie in Deutschland wählen möchten, müssen Sie sich in das **Wählerverzeichnis Ihrer deutschen Wohnsitz-Gemeinde (Stadt Leipzig)** eintragen lassen. Sie erhalten dann auch in Zukunft für die Europawahl automatisch hier Ihre Wahlbenachrichtigung.

Für die Eintragung in das Wählerverzeichnis müssen Sie **spätestens bis zum 19. Mai 2024 (Sonntag)** einen schriftlichen Antrag gestellt haben. Das Formular und ein Merkblatt erhalten Sie anbei, unter <http://www.bundeswahlleiterin.de> oder bei der Stadt Leipzig unter <http://www.leipzig.de/wahlen>.

Den ausgefüllten Antrag können Sie per Post an die folgende Anschrift senden: Stadt Leipzig, Amt für Statistik und Wahlen, 04092 Leipzig. Bitte beachten Sie dabei die allgemeinen Postlaufzeiten. Alternativ können Sie auch einen persönlichen Termin im Amt für Statistik und Wahlen vereinbaren (Adresse: Thomasusstraße 1, 04109 Leipzig, Tel. 0341 123-2619, E-Mail: [statistik-wahlen@leipzig.de](mailto:statistik-wahlen@leipzig.de)).

Am 9. Juni 2024 finden in Leipzig auch die Wahlen zum Stadtrat und den Ortschaftsräten statt. Als Bürger-in der Europäischen Union haben Sie das Recht, auch die örtlichen Belange Ihres Wohnortes mitzubestimmen, wenn Sie am Wahltag seit mindestens drei Monaten Ihren Hauptwohnsitz in Leipzig haben. Für die Stadtrats- und Ortschaftsratswahlen werden Sie automatisch in das Wählerverzeichnis eingetragen. Das Wahlalter liegt bei 18 Jahren.

Mit freundlichen Grüßen

Informationen in allen EU-Antissprachen  
[www.bmi.bund.de/europeans-vote-in-germany](http://www.bmi.bund.de/europeans-vote-in-germany)

  
Burkhard Jung



Neues Rathaus – Martin-Luther-Ring 4 - 5 - 04109 Leipzig

- Im März erging eine Information des Oberbürgermeisters an über 20.000 Wahlberechtigte EU-Bürgerinnen und EU-Bürger ohne dt. Staatsangehörigkeit, die in Leipzig gemeldet sind und noch nicht im Wählerverzeichnis für die Europawahl registriert sind.

# Hinweise zur Eintragung in das Wählerverzeichnis



- Für die Eintragung in das Wählerverzeichnis müssen Sie **spätestens bis zum 19. Mai 2024 (Sonntag)** einen schriftlichen Antrag gestellt haben.
- Das Formular und ein Merkblatt erhalten Sie online unter <http://www.bundeswahlleiterin.de> oder bei der Stadt Leipzig unter <http://www.leipzig.de/wahlen>, außerdem hier im Anschluss der Veranstaltung
- Den ausgefüllten Antrag können Sie per Post an die folgende Anschrift senden: Stadt Leipzig, Amt für Statistik und Wahlen, 04092 Leipzig. Eine Antragstellung per E-Mail oder Fax ist nicht möglich.
- Alternativ können Sie auch einen persönlichen Termin im Amt für Statistik und Wahlen vereinbaren (Adresse: Thomasiusstraße 1, 04109 Leipzig, Tel.: 0341 123-2819, E-Mail: [statistik-wahlen@leipzig.de](mailto:statistik-wahlen@leipzig.de)).
- Oder es kann eine persönliche Antragstellung in der Briefwahlstelle der Stadt Leipzig erfolgen (Neues Rathaus, Martin-Luther-Ring 4-6, Untere Wandelhalle, Öffnungszeiten ab 08. April 2024, Di - Fr)

# Wie wird gewählt?



## Stimmzettel

für die Wahl der Abgeordneten des Europäischen Parlaments am 26. Mai 2019 im Land Baden-Württemberg

Sie haben **1** Stimme



Bitte hier ankreuzen

<b>1 CDU</b> <b>Christlich Demokratische Union Deutschlands</b> <b>- Liste für das Land Baden-Württemberg -</b> 1. Rainer <b>Wieland</b> , MdEP, Rechtsanwalt, Gerlingen 2. Daniel <b>Caspary</b> , MdEP, Techn. Dipl.-Volkswirt, Weingarten (Baden) 3. Dr. Andreas <b>Schwab</b> , MdEP, Villingen-Schwenningen 4. Norbert <b>Lins</b> , MdEP, Pfullendorf 5. Dr. Ingeborg <b>Gräble</b> , MdEP, Heidenheim an der Brenz 6. Apostolos <b>Kelemidis</b> , Unternehmer, Denkendorf 7. Moritz <b>Oppelt</b> , Regierungsrat in der Finanzverwaltung BW, Mannheim 8. Ruth <b>Baumann</b> , Prokuristin, Freiburg im Breisgau 9. Heide <b>Pick</b> , Unternehmerin, Jungingen 10. Sonja <b>Grässle</b> , Assistentin der Geschäftsführung, Heiningen	<input type="radio"/>
<b>2 SPD</b> <b>Sozialdemokratische Partei Deutschlands</b> <b>- Gemeinsame Liste für alle Länder -</b> 1. Dr. Katarina <b>Barley</b> , MdB, Juristin, Schweich (RP) 2. Udo <b>Bullmann</b> , Politikwissenschaftler, Gießen (HE) 3. Maria <b>Neitzl</b> , Fachlehrerin, Hauswirtschaftsmeisterin, Rosenheim (BY) 4. Jens <b>Geier</b> , MdEP, Essen (NW) 5. Delara <b>Burkhardt</b> , Soziologin, Angestellte, Siek (SH) 6. Bernd <b>Lange</b> , MdEP, Burgdorf (NI) 7. Birgit <b>Sippel</b> , MdEP, Almsberg (NW) 8. Dr. Dietmar <b>Kräfer</b> , Professor für Soziologie, Watter (Ruhr) (NW) 9. Gabriele <b>Bischoff</b> , Politikwissenschaftlerin, Gewerkschaftssekretärin, Berlin (BE) 10. Ismail <b>Ertug</b> , MdEP, Krankenkassen-Betriebswirt, Kümmersbruck (BY)	<input type="radio"/>
<b>3 GRÜNE</b> <b>BÜNDNIS 90/DIE GRÜNEN</b> <b>- Gemeinsame Liste für alle Länder -</b> 1. Franziska <b>Keller</b> , MdEP, Berlin (BE) 2. Sven <b>Giegold</b> , Wirtschaftswissenschaftler, Düsseldorf (NW) 3. Theresa <b>Reincke</b> , Dipl.-Politologin, Marl (NW) 4. Reinhard <b>Rülkötter</b> , MdEP, Berlin (BE) 5. Dr. Hannah <b>Neumann</b> , freiberufl. Beraterin, Berlin (BE) 6. Martin <b>Häusling</b> , Biobauer, Bad Zwesten (HE) 7. Anna <b>Cavazzini</b> , Menschenrechtsreferentin, Berlin (BE) 8. Erik <b>Margareit</b> , Fotograf, Berlin (BE) 9. Katrin <b>Langenhegen</b> , Fremdsprachenassistentin, Hannover (NI) 10. Romeo <b>Franz</b> , Geschäftsführer, Altlußheim (BW)	<input type="radio"/>
<b>4 AfD</b> <b>Alternative für Deutschland</b> <b>- Gemeinsame Liste für alle Länder -</b> 1. Prof. Dr. Jörg <b>Meuthen</b> , Hochschullehrer, Politiker, Achem (BW) 2. Guido <b>Rail</b> , Steiger, Essen (NW) 3. Dr. Maximilian <b>Krah</b> , Rechtsanwaltschaft, Dresden (SN) 4. Lars <b>Berg</b> , MdL, BW, Heidelberg (BW) 5. Bernhard <b>Zimmick</b> , Oberstleutnant a. D., München (BY) 6. Dr. Constantin <b>Fest</b> , Publizist, Berlin (BE) 7. Markus <b>Buchheit</b> , Angestellter, Pollenfeld (BY) 8. Christine <b>Andersen</b> , Hausfrau, Limburg a.d. Lahn (HE) 9. Dr. Sylvia <b>Limmer</b> , Dipl.-Biologin, Trier/Præsch (BY) 10. Prof. Dr. Gunnar <b>Beck</b> , Hochschuldozent, Barrister-at-Law für EU-Recht, Neuss (NW)	<input type="radio"/>
<b>5 FDP</b> <b>Freie Demokratische Partei</b> <b>- Gemeinsame Liste für alle Länder -</b> 1. Nicola <b>Beer</b> , Rechtsanwältin, Frankfurt am Main (HE) 2. Svenja <b>Hahn</b> , PR-Managerin, Hamburg (HH) 3. Andreas <b>Glück</b> , Chirurg, Münsingen (BW) 4. Moritz <b>Körner</b> , MdL, NW, Langenfeld (Rheinland) (NW) 5. Jan-Christoph <b>Ostjan</b> , MdL, NI, Sottrum (NI) 6. Dr. Thorsten <b>Lieb</b> , Rechtsanwalt, Frankfurt am Main (HE) 7. Robert-Martin <b>Montag</b> , Angestellter, Erfurt (TH) 8. Michael <b>Kauch</b> , Dipl.-Volkswirt, Dortmund (NW) 9. Marcus <b>Schäfer</b> , Mitarbeiter des Europ. Parlaments, Vallendar (RP) 10. Nicole <b>Böttner-Thiel</b> , Volkswirtin, Unternehmerin, Karlsruhe (BW)	<input type="radio"/>
<b>6 DIE LINKE</b> <b>DIE LINKE</b> <b>- Gemeinsame Liste für alle Länder -</b> 1. Dr. Martin <b>Schirdewan</b> , Politikwissenschaftler, Berlin (BE) 2. Özlem <b>Demirel</b> , Gewerkschaftssekretärin, Düsseldorf (NW) 3. Cornelia <b>Ernst</b> , MdEP, Dresden (SN) 4. Helmut <b>Scholz</b> , MdEP, Dipl.-Politikwissenschaftler, Zeuthen (BB) 5. Martina <b>Michels</b> , MdEP, Berlin (BE) 6. Al-Ai-Dallami, Restaurantfachmann, Gießen (HE) 7. Claudia <b>Haydt</b> , Friedensforscherin, Tübingen (BW) 8. Malte <b>Fiedler</b> , Ökonom, Berlin (BE) 9. Marianne <b>Koller</b> , Soziologin, Pinneberg (SH) 10. Mural <b>Yilmaz</b> , SAP-Consultant, Köln (NW)	<input type="radio"/>
<b>7 FREIE WÄHLER</b> <b>FREIE WÄHLER</b> <b>- Gemeinsame Liste für alle Länder -</b> 1. Ulrike <b>Müller</b> , MdEP, Missen-Wilhams (BY) 2. Engin <b>Ergula</b> , Unternehmer, Schwalmstadt (HE) 3. Stephan <b>Welfelscheid</b> , Rechtsanwalt, Koblenz (RP) 4. Bernhard <b>Barutta</b> , lfd. Angestellter, Hirschberg an der Bergstraße (BW) 5. Cornelia <b>Birker</b> , Angestellte Informationstechnik, Grafenhainichen (ST) 6. Harald <b>Klix</b> , Taxiennehmer, Lübeck (SH) 7. Annett <b>Walter-Kilian</b> , selbst. Massourin, mod. Bademeisterin, Landshut (BY) 8. Luisa <b>Decher</b> , Studentin, Gernsbach (HE) 9. Frank <b>Perlik</b> , Angestellter, Gelsenkirchen (NW) 10. Iris <b>Peterik</b> , UM-Koordinatorin, Gundheim (RP)	<input type="radio"/>

## Amtllicher Stimmzettel für die Stadtratswahl am 26.05.2019 in Leipzig

Wahlkreis 0

- Sie haben insgesamt drei Stimmen: (X X X).
- Sie können aber auch nur eine Stimme (X O O) oder zwei Stimmen (X X O) vergeben.
- Sie können nur Bewerbern, die in diesem Stimmzettel aufgeführt sind, Stimmen geben.
- Sie können einem Bewerber eine (X O O), zwei (X X O) oder drei (X X X) Stimmen geben.
- Sie können Bewerbern desselben Wahlvorschlags oder verschiedener Wahlvorschläge Stimmen geben.
- Nicht mehr als drei Stimmen (X X X) insgesamt! Der Stimmzettel ist sonst ungültig.

1 Christlich Demokratische Union Deutschlands	CDU	2 DIE LINKE	DIE LINKE		
1. Dr. Heymann, Sabine herausgabe Volkswirtin	<input type="radio"/>	<input type="radio"/>	1. Riekewald, Franziska Betriebswirtin, Stadträtin	<input type="radio"/>	<input type="radio"/>
2. Warnecke, Falk selbstständig	<input type="radio"/>	<input type="radio"/>	2. Schlagel, Siegfried Bauingenieur	<input type="radio"/>	<input type="radio"/>
3. Schröder, Julian Angestellter	<input type="radio"/>	<input type="radio"/>	3. Rüger, Jana Gewerkschaftssekretärin	<input type="radio"/>	<input type="radio"/>
4. Bonnyai, Hanna Arztin	<input type="radio"/>	<input type="radio"/>	4. Becker, Maximilian Ökonom	<input type="radio"/>	<input type="radio"/>
5. Schira, Eugen Wirtschaftswissenschaftler	<input type="radio"/>	<input type="radio"/>	5. Wischmeyer, Pia Marie Studentin	<input type="radio"/>	<input type="radio"/>
6. Demmig, Milke Kulturverwalterin	<input type="radio"/>	<input type="radio"/>	6. Neuhaus, Michael Naturschutzbiologe	<input type="radio"/>	<input type="radio"/>
7. Ehlers, Anette Rechtswältin, Mediatorin	<input type="radio"/>	<input type="radio"/>	7. Gründel, Renate Karin Diplomingenieurin	<input type="radio"/>	<input type="radio"/>
8. Walther, André Wirtschaftsberater	<input type="radio"/>	<input type="radio"/>	8. Schmidt, Johannes Werkzeugl., IT-Operator	<input type="radio"/>	<input type="radio"/>
9. Feist, Beate Gesundheitswissenschaftlerin	<input type="radio"/>	<input type="radio"/>	9. Weidauer, Holger Philosoph	<input type="radio"/>	<input type="radio"/>
10. Bruns, Christoph Angestellter	<input type="radio"/>	<input type="radio"/>	10. Anneck, Christian Politikwissenschaftler	<input type="radio"/>	<input type="radio"/>
11. Stein, Theresia Büroleiter	<input type="radio"/>	<input type="radio"/>	11. Kochinke, Fekter Koch	<input type="radio"/>	<input type="radio"/>
3 Sozialdemokratische Partei Deutschlands	SPD	4 BÜNDNIS 90/DIE GRÜNEN	GRÜNE		
1. Oßwald, Helko Diplomanzwirts	<input type="radio"/>	<input type="radio"/>	1. Krefft, Katharina Arztin	<input type="radio"/>	<input type="radio"/>
2. Weber, Leonie Historikerin	<input type="radio"/>	<input type="radio"/>	2. Eisechner, Tim Juni	<input type="radio"/>	<input type="radio"/>
3. Dr. Abraham, Gert Professor f. Tiermedizin und Pharmakologie	<input type="radio"/>	<input type="radio"/>	3. Moritz, Franka Rechtssozialin	<input type="radio"/>	<input type="radio"/>
4. Friedrich, Anna-Luise Richardin	<input type="radio"/>	<input type="radio"/>	4. Handrick, Marco Angestellter	<input type="radio"/>	<input type="radio"/>
5. Rauer, Manfred Lehrer	<input type="radio"/>	<input type="radio"/>	5. Nenoff, Wiebke Theaterwissenschaftlerin	<input type="radio"/>	<input type="radio"/>
6. Dr. Düwèll, Nora Rechtlerin	<input type="radio"/>	<input type="radio"/>	6. Berg, Christian Selbstständiger	<input type="radio"/>	<input type="radio"/>
7. Dieterich, Frank selbstständig	<input type="radio"/>	<input type="radio"/>	7. Silvestre Fernández, Nuria Sozialpädagogin	<input type="radio"/>	<input type="radio"/>
8. Boischall, Maren Lehrstuhlinhaberin	<input type="radio"/>	<input type="radio"/>	8. Löser, Timmann Musiker, Musikmanager	<input type="radio"/>	<input type="radio"/>
9. Stuckenberg, Harald Verwaltungsfachwirt	<input type="radio"/>	<input type="radio"/>	9. Brinkmann, Hella-Brigitte Erzieherin	<input type="radio"/>	<input type="radio"/>
10. Addala, Iris Chemikerin	<input type="radio"/>	<input type="radio"/>	10. Schramburg, Lemhard Student, (Gesellschaft)	<input type="radio"/>	<input type="radio"/>
11. Nowicki, Marcel IT-Administrator	<input type="radio"/>	<input type="radio"/>	11. Kolbmann, Karolina Studentin (Geschichte)	<input type="radio"/>	<input type="radio"/>

# Wo kann ich mich noch informieren?



Spezielle Beratung zur Europawahl für  
EU-Bürgerinnen und –Bürger

Am 29.04. und 06.05. (montags)  
13:00 - 17:00 Uhr

Otto-Schill-Straße 2, 04109 Leipzig



## Stadt Leipzig

Amt für Statistik und Wahlen

Terminvereinbarung zur Eintragung ins  
Wählerregister

Tel.: 0341 123-2819

E-Mail: [statistik-wahlen@leipzig.de](mailto:statistik-wahlen@leipzig.de)

Thomasiusstraße 1, 04109 Leipzig

# Wo kann ich mich noch informieren?



## Wahl-O-Mat<sup>®</sup>

### Europa 2024

Der Wahl-O-Mat zur Wahl des Europäischen Parlaments ist ab dem 7. Mai gegen Mittag unter [wahl-o-mat.de](http://wahl-o-mat.de) verfügbar.

**HIER  
WAHLERINNERUNG  
ERHALTEN**

EUROPAWAHL  
**6. BIS 9. JUNI 2024**

#NUTZE  
DEINE  
STIMME  
EUROPAWAHL.EU



[www.leipzig.de/ratsversammlung](http://www.leipzig.de/ratsversammlung)



## Stadt Leipzig RATSINFORMATION



Quiz zur Europäischen Union

## Europa-Quiz: Testen Sie Ihr Wissen!

# Vielen Dank für Ihre Aufmerksamkeit!



## Stadt Leipzig

Referat Internationale Zusammenarbeit

04092 Leipzig

Tel.: +49 (341) 123-2141

E-Mail: [pia.lorenz@leipzig.de](mailto:pia.lorenz@leipzig.de)

[www.leipzig.de](http://www.leipzig.de)